

자원봉사교육

송파복지센터

자원봉사의 정의

강제가 아닌 **자유의지**에 의한 선택으로
대가를 바라지 않고 자신 이외의 개인
이나 공동체에 혜택을 주기 위하여

자신의 **시간과 재능, 에너지를**
투입하는 일

자원봉사자의 마음가짐

1. 기본적으로 사람을 사랑해야 합니다.
 2. 자신이 관심 있는 일부터 시작합니다.
 3. 겸손하고 정성 있는 마음이어야 합니다.
 4. 적극적이고 책임감이 있어야 합니다.
 5. 비밀을 잘 지켜야 합니다.
-

자원봉사활동의 특성

- ① 자발성 : 내가 하고 싶어서 한다.
 - ② 공익성 : 우리사회를 위해 한다.
 - ③ 무보수성 : 대가를 바라지 않는다.
-

자원봉사 개념의 전환

자신의 것을 나누고
이웃을 돌보는 애타
주의, 자선의식 등
일방적인 봉사

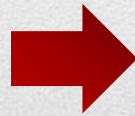

사회구성원의
삶의 질을 높이고
상호간의 욕구를
충족시키며, 사회의
문제를 함께 해결하
는 책임과 의무

자원봉사의 혜택

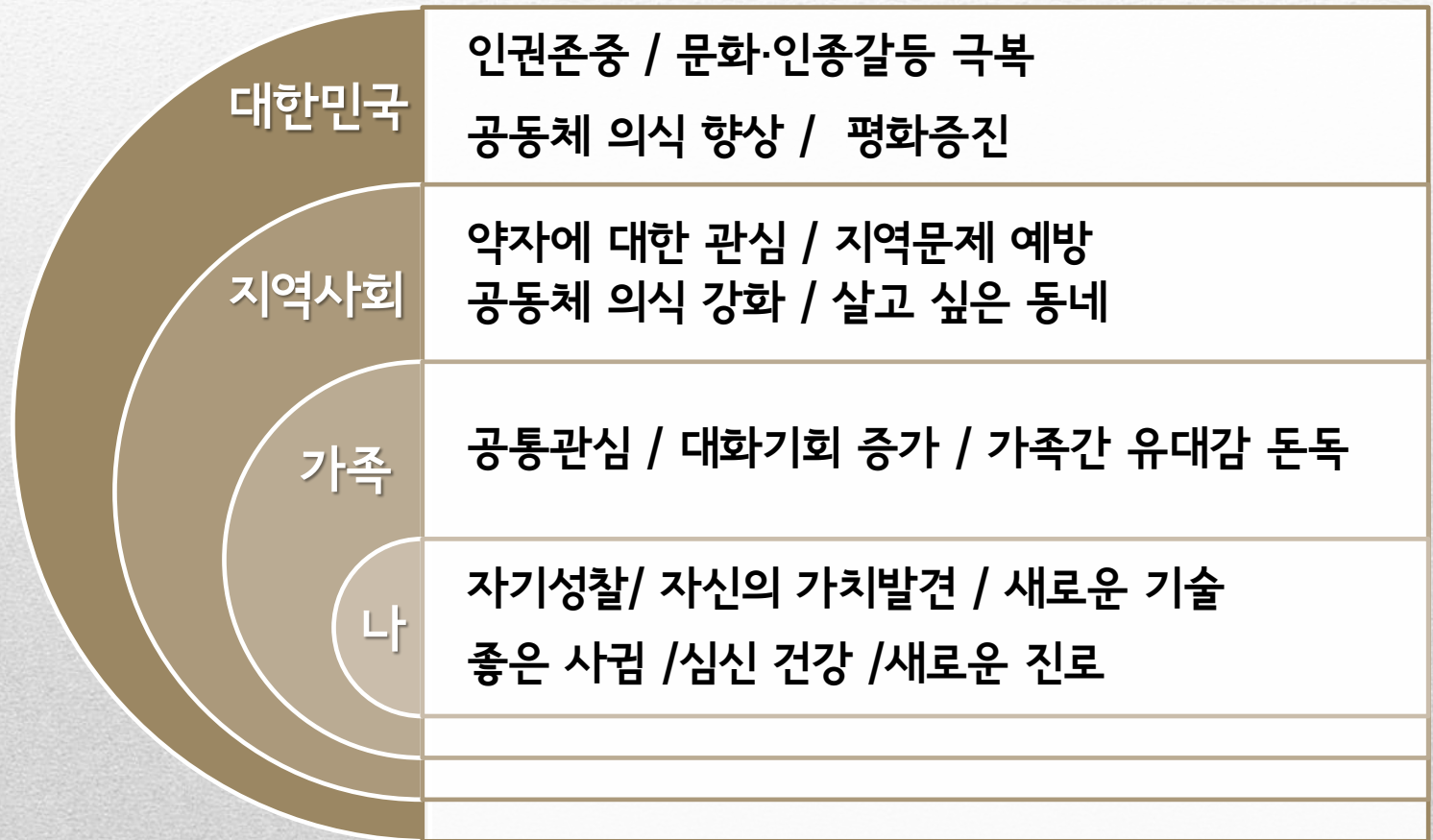

자원봉사 활동방법

1. 함께(with)
2. 눈높이
3. 미완성
4. 자기주도적
5. 지속성

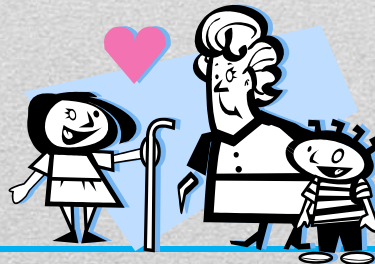

자원봉사 활동순서

준비

- 봉사자로 등록
VMS.OR.KR
1365.GO.KR
회원가입
- 기초봉사교육이수
- 활동일 정하기

실행

- 활동처 배치
- 자원봉사 활동
- 자원봉사 보수교육

평가

- 활동일지 작성
- 소감 나누기



봉사활동의 유의점

1. 시간 : 정해진 시간을 반드시 지켜주세요
 2. 기록 : 봉사활동이 끝나면 활동일지를 작성해주세요
 3. 비밀보장 : 봉사활동을 하면서 알게 된 이용자, 직원 등의 사적이고 비밀스런 사항에 대해 말하지 마세요
 4. 안전 : 봉사활동시 위험을 무릅쓰고 활동하지 마세요
 5. 복장 : 단정한 옷차림(짧은 소매, 슬리퍼, 미니스커트 안돼요!)
 6. 종료 : 봉사활동을 그만하고 싶을 때에는 사전에 말해주세요.
 7. 호칭 : 센터 직원에게겐 ○○○선생님 이라고 불러주세요
 8. 귀중품 No! : 분실위험
-

기관소개

송파노인
요양센터

노인전문요양시설

노인성질환을 가진 분들이
입소하여 다양한 서비스를
제공받는 시설

송파
버들데이
케어센터

주간보호시설

노인성 질환으로
낮시간 케어가 필요한
분들에게 다양한 서비
스를 제공하는 시설

통합복지공간

송파복지센터

노인여가복지시설

지역주민들의 삶의 질
향상을 위해 다양한
사회복지프로그램을
제공하는 시설

시설현황

대지 2,645.40㎡
건평 7,149.62㎡

옥상

옥상공원

5층

요양실, 간호사실, 공동욕실, 일광욕실, 황토방, 영양보호사실

4층

요양실, 간호사실, 공동욕실, 일광욕실, 황토방, **심리안정치료실**

3층

송파버들데이케어센터, 요양실, 간호사실, **수치료실**, **가족실**

2층

물리치료실, **치유공원**, **작업치료실**, 사무실,
송파복지센터 프로그램실, **건강교실**, **체력단련실**, **샤워실**

1층

자원봉사자실, **안내데스크**, **가족면회실**, **특별침실**, **원장실**, **상담실**, **사무실**

지하

대강당, **뜰아래 쉼터**, **카페보리**, **식당**, **주방**, **방재센터**, **주차장**

기관의 비전

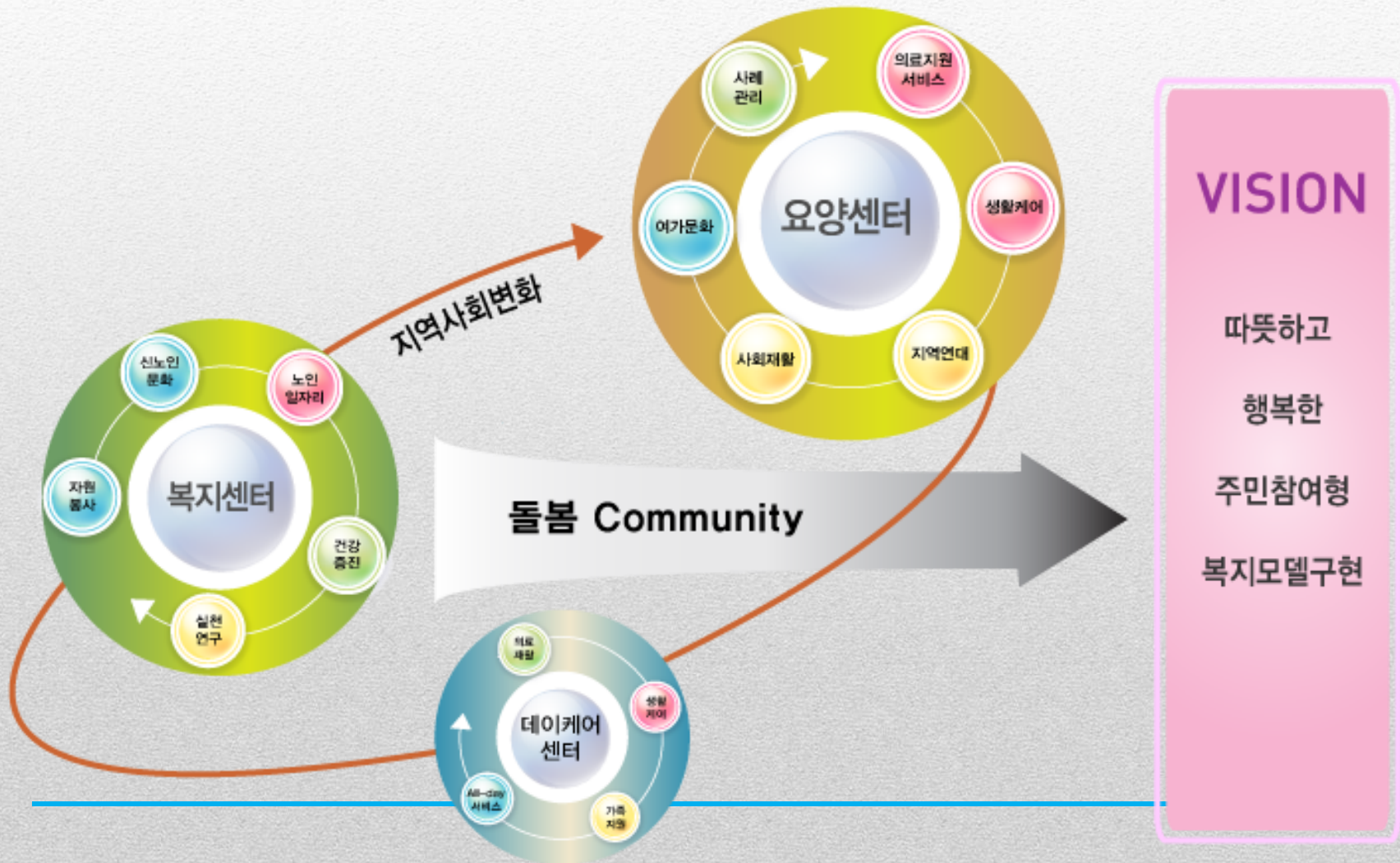

자원봉사자 현황

*2015년 1월 기준

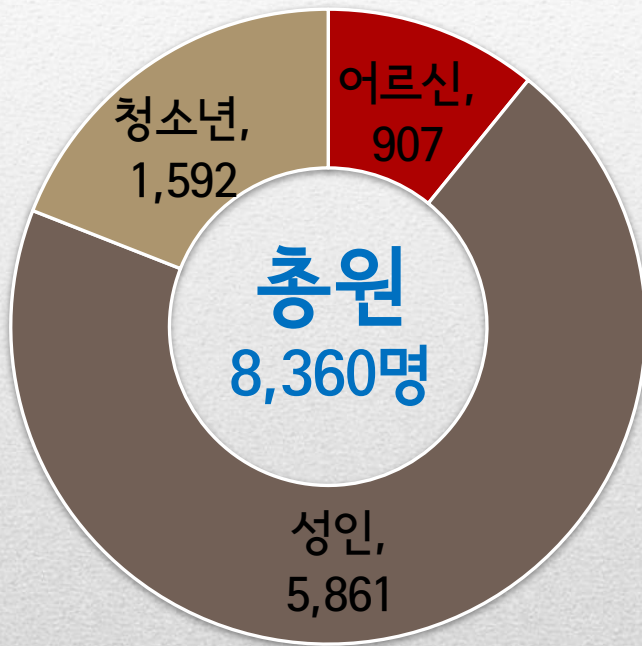

총 자원봉사자수 : 8,360명

총 활동건수 : 49,623건



자원봉사 활동내용



침대 난간 먼지제거



환기구 청소



유리창 닦기



식판 닦기

환경미화



아나바다 장터 물품판매



먹거리 판매



축제 체험·놀이부스 운영

축제/행사 진행보조

외부산책



그림그리기



놀이



식사수발

요양센터 어르신 활동보조



설겅이



상차림



주방보조(설겅이/전처리/상차림)



민요불러드리기



이미용 봉사



그림그리기



손 맛사지, 네일아트

만년익년정 / 으름예 / 푸름은네



약 정리



손·발 마사지



안내데스크 이용객 안내

안내데스크 / 행정정보조

청소년자원봉사학교 튜 튜 스쿨

3월 말

입학

4월~5월

토요반1기

7월

방학반

9월~10월

토요반2기

6월, 11월

연합봉사

봉사교육 + 봉사활동 + 연합봉사

레크리에이션
+
봉사활동

매월 첫째주, 셋째주 토요일

튜 튜 돌봄봉사단

사무실에 봉사활동을 온 취지와 약속시간을 알려주고
사회복지사 선생님과 활동내용을 확인합니다.

수파노인요양센터
Senior Care Center

새해 복 많이 받으세요
2017. 1. 10. 10:00 ~ 12:00
사회복지사 선생님과
활동내용을 확인합니다.



출입구



안내데스크에서 자원봉사실 락카 열쇠를 받아
개인소지품 보관 후 조끼를 착용합니다.

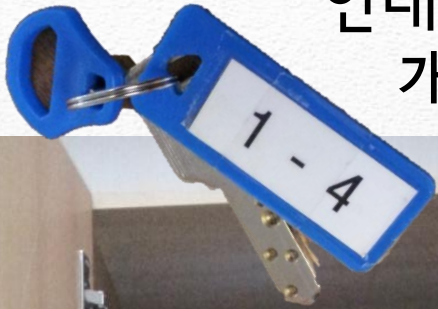

락카

1. 손을 깨끗이 닦는다.
2. 사용한 물품(청소도구, 놀이도구 등)은 세척하여 제자리에 가져다 놓는다.
3. 자원봉사 활동일지를 작성하여 사무실에 제출한다.

당신을 기다리는

신규 봉사자의 경우에는
봉사한 당일에 VMS신청
을 완료!

사랑봉사

봉사자
로그인 Log-in

인증관리요원
로그인 Log-in

봉사활동인증서 발급

- 봉사활동 확인서는 VMS .OR.KR 접속 후 활동인증서를 출력

사랑, 봉사 함께하는 세상

나눔으로 채워지는 에너지를
함께 느껴보세요

자원봉사자 >

절주면 봉사자님.
3번째 방문을 환영합니다.

내정보 > 로그아웃

• 봉사시간
15시간(4회)

• 자원봉사카드
미발급

• 자원봉사상해보험
미가입

• 소속센터
송파복지센터

인증관리요원
로그인 Log-in

총봉사자수 : 5 6 9 2 7 7 6

일일방문자수 23,791
 현재방문자수 1,596
 총방문자수 39,171,556

봉사단체
로그인 Log-in

배경사진출처 : 제2회 사회복지자원봉사 아름다운 사진 공모전 최우수상 수상물 "넌 내 강아지다"

나의 VMS

MY VMS

- 회원정보 조회
- 센터이관신청
- 봉사실적조회
- 현월실적조회하기
- 1365연계 실적조회
- Q&A 질문결과
- 자원봉사 신청결과
- 자원봉사 모집결과
- 회원탈퇴

소미이

봉사실적조회

• 봉사실적조회

오늘부터
 1주
3주
1개월
3개월
6개월
1년

검색

2000년 01월 01일 ~ 2013년 01월 16일

조회기간 : ~2013-01-16

총 봉사시간	15시간(900분)
총 봉사횟수	4회

관리센터	송파복지센터	인증서(센터전체)	<input checked="" type="radio"/> 발급
담당인증요원	이미현	연락처	02-409-1616

* TOTAL[4] * PAGE[1/1]

봉사일자	순번	봉사내역	수요처	봉사시간	인증서	취고
2013-01-10	1	기술지원	송파복지센터	17:00~19:00(2H)	• 발급	✓
2013-01-09	1	기술지원	송파복지센터	17:00~22:00(5H)	• 발급	✓
2013-01-06	1	기술지원	송파복지센터	09:00~14:00(5H)	• 발급	✓
2013-01-05	1	기술지원	송파복지센터	13:00~16:00(3H)	• 발급	✓



화성시 자원봉사센터1



자원봉사 실적 확인서 발급 [go](#)

알림판

- 중요** 한국중앙자원봉사센터 직원채용공...
- 중요** 나눔포털 안내문
- 자원봉사 블로그 "행복1365..."

교육안내

- [강원 춘천시] 2014년 04월 자원봉...
- [충남 천안시] 청소년자원봉사기분교육(4...
- [전남 목포시] 다도해해상국립공원 시민대...

지역센터 행사안내

- [서울 서대문구] 5월5일 어린이날 문화...
- [경기 수원시] 중1 학부모 대상 청소년...
- [서울 성동구] 꿈과 끼를 키우는 서울행...

이용/가이드

쉽고 편리하게 이용하세요.

통합검색

모집중인 자원봉사

- [서울 은평구] 사회공헌활동지원사업 참여자모집
- [충남 서산시] 중증장애인 나눔이 이동보조
- [경기 과천시] 과천어린이축제 종합안내 부스 안내 업무 보조 ...
- [경기 과천시] 과천어린이축제 공연진행 보조 활동(10:30...
- [경기 과천시] 어린이축제 설치체험 진행 보조 활동(13:3...

[분야별 검색](#) | [지역별 검색](#) | [봉사자유형별 검색](#)

- | | |
|------------|----------|
| 전 체 | 문화/행사 |
| 생활편의지원 | 환경보호 |
| 주거환경 | 행정지원 |
| 안전/방범 | 상 담 |
| 교 육 | 인권/공익 |
| 보건/의료 | 재난/재해/응급 |
| 국제협력/해외봉사 | 봉어촌봉사 |

기부금대상민간단체 추천신청 안내

자세히보기 >

재능나눔형 자원봉사

바로가기 >

봉사후기

오늘 접속지수	35,767명
당해년도 접속지수	25,991,392명

회원

로그인

아이디찾기

비밀번호찾기

회원가입

회원가입

자원봉사 > 회원 > 회원가입

가입동의

실명인증

14세 미만 가입동의
(개별선택)

회원정보 입력

18세 미만
보험 가입동의

※ 나눔포털 통합 회원에 가입하시면 기부 및 자원봉사등의 **나눔활동관련 서비스**를 편리하게 이용하실 수 있습니다.

※ 기부업무 관리를 위한 **나눔단체**, 부처 관리자와 자원봉사업무 관리를 위한 **자원봉사센터**, 수요처 관리자 인증이 필요하신 분은 일반회원 가입을 먼저 진행 후 **마이페이지에서 관리자 인증**이 가능합니다.

이용약관

제 1장 총칙

▶ 제 1 조 (목적)

이 이용약관(이하 "약관"이라 합니다.)은 이용고객(이하 "회원"이라 합니다)이 나눔포털 서비스(이하 "나눔포털"이라 합니다)의 자원봉사 분야(www.1365.go.kr)를 이용함에 있어 나눔포털과 회원 간의 권리·의무 및 책임사항을 규정함을 목적으로 합니다.

▶ 제 2 조 (정의)

이 약관에서 사용하는 용어의 정의는 다음과 같습니다.

- "나눔포털" 이라 함은 자원봉사를 신청할 수 있는 1365 자원봉사 시스템을 포함한 관련 사이트 전체를 말합니다.
- "회원"이라 함은 이 약관에 동의하고 서비스를 이용하는 이용자를 말합니다.
- "이용계약"이라 함은 이 약관을 포함하여 서비스 이용과 관련하여 나눔포털 회원 간에 체결하는 모든 계약을 말합니다.
- "ID(이하 "아이디"라 합니다)"라 함은 회원의 식별 및 서비스 이용을 위하여 회원의 신청에 따라 나눔포털이 회원별로 부여하는 문자와 숫자의 조합을 말합니다.

이용약관에 동의합니다.

▶ 개인정보 수집·이용 동의

나눔포털은 자원봉사 분야(www.1365.go.kr)를 서비스하고, 개인정보보호법 등 관련법령상의 개인정보보호 규정을 준수하며,



구립송파노인요양센터는 송파구청에서 설립하고 대한불교조계종사회복지재단이 위탁·운영하는 노인전문사회복지기관입니다

요양센터 이야기

- [프로그램] 4월 1일 음악치료 2014-04-01
- [공감갤러리] 음악을 담은 그림들 ♪ 2014-04-01
- [주간식단] 3월 31일 ~ 4월 7일 2014-03-31
- [프로그램] 3월 28일 힐링요가 2014-03-28
- [프로그램] 3월 27일 우리 동네 한바퀴 2014-03-28

데이케어 이야기

참된 벗의 행복레시피



사람과 사람
편지에 담아보내는 마



소식지·뉴스레터
송파복지센터 뉴스레터

복지센터 이야기

- [아나바다장터] 2014년 3월 아나바다 장터 ... 2014-04-03
- [건강증진]한국무용 수업 동영상 2014-04-03
- [자원봉사]틴틴돌봄봉사단의 천연비누만들 ... 2014-03-31
- [자원봉사]2014 틴틴스쿨 입학식 열려 2014-03-31
- [노인일자리] 카페보리 어른신 생신날!! 2014-03-28



사진첩
2014년 청소년자원봉사



동영상 모음
카페보리 생강차 담던

ABOUT CENTER

센터소개

인사말	우리의 비전
조직도	법인소개

CARE CENTER

구립송파노인요양센터

요양센터 소개	요양센터 시설
서비스	입소대기자 확인
입소안내 / 문의	지혜로운 이야기

WELFARE CENTER

송파복지센터

복지센터 소개	센터시설 소개
복지 프로그램	운영 서비스
이용안내	품이있는 이야기

DAY CARE CENTER

송파버들데이케어센터

버들데이케어센터	운영프로그램
이용안내	편안한 이야기

자유게시판

WALK TOGETHER

함께 걸어요

자원봉사 안내	후원안내
참여후기 게시판	사람과 사람

센터의 새소식을 이메일로 알려드립니다

이름 신청

이메일

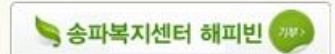



어르신의 행복한 노후
지혜로운 삶을 함께 고민하는
친구 같은 요양센터!

자원봉사 안내

☰ > 함께걸어요 > 자원봉사 안내

일상의 삶을 변화시키고 세상을 풍요롭게 만드는
해피에너지, 자원봉사

- **자원봉사 활동대상**
단체(회사, 공공기관), 성인, 청소년(중학생 이상)
- **자원봉사자 신청방법**
 - ① 하단의 '자원봉사 신청하기' 버튼을 클릭 후 봉사신청
 - ② 자원봉사 관리자가 3일 이내로 문자나 전화로 연락드립니다.
 - ③ 상담을 통해 일정과 봉사내용이 협의된 후 활동시작합니다.
※ 주말(토,일)의 경우 신청자가 많으니 참고해주시기 바랍니다.



활동분야

- 식 당 주방보조(설거지, 식재료 전처리, 식사배분)
- 요양센터 어르신활동보조 식사보조, 산책, 마사지, 요양실 환경미화
↳ **요양센터 봉사상담 조은주 사회복지사 02)415-0056**
※ 요양센터 봉사활동은 치매어르신을 대상으로 이루어져 사전교육과 연령제한(고등학생 이상)이 있습니다.
- 프로그램 보조 각종 행사진행 보조, 교육문화 프로그램 보조 등
- 전문봉사 공연, 이미용, 의료봉사(*상담요)
- 행정지원 안내봉사, 행정서식 등 컴퓨터 작업
- 미디어봉사 사진·영상촬영 및 편집



2014년 틴틴스쿨
신청양식 다운로드

자원봉사
신청하기

청소년 자원봉사

- 본 기관에서 처음 봉사하는 청소년은 매월 2,4주 오후3시 자원봉사교육 이수 후 활동가능(*교육장소 : 2층 컴퓨터실)
↳ 봉사교육시간은 자원봉사시간에 포함되며, 교육 당일 2시간의 봉사활동(환경미화, 책정리 등) 가능(*선착순 5명)
- **청소년자원봉사학교 틴틴스쿨** : 매년 3월 입학생 모집(선착순 60명) / 토요일(년2회, 총21시간), 방학반(4일, 총 20시간)
↳ 송파복지센터 청소년자원봉사상담 이미현 사회복지사 02)409-1616

ABOUT CENTER

센터소개

인사말	우리의 비전
조직도	법인소개

CARE CENTER

구립송파노인요양센터

요양센터 소개	요양센터 시설
서비스	입소대기자 확인
입소안내 / 문의	지혜로운 이야기

WELFARE CENTER

송파복지센터

복지센터 소개	센터시설 소개
복지 프로그램	운영 서비스
이용안내	꿈이있는 이야기

DAY CARE CENTER

송파버들데이케어센터

버들데이케어센터	운영프로그램
이용안내	편안한 이야기
자유계시판	

WALK TOGETHER

함께걸어요

자원봉사 안내	후원안내
참여후기 게시판	사람과 사람

센터의 새소식을 이메일로 알려드립니다

이름	신청
이메일	

송파복지센터 해피빈 기부

감사합니다
